

Kad Konsesi Pengangkutan Daya Kerja (WTC) anda akan tamat tempoh tidak lama lagi. Sila aktifkan kad WTC yang dilampirkan (kad baru) sebelum kad sedia ada anda tamat tempoh demi mengelak sebarang kesulitan kepada manfaat konsesi perjalanan anda.

Untuk mengaktifkan kad anda, kunjungi **Pejabat Tiket TransitLink (TO)** atau **Pejabat Pengganti Kad Konsesi (CCRO)**.

Bawa bersama Kad WTC sedia ada anda untuk memindahkan sebarang baki nilai dan / atau Pass Perjalanan Bulanan sedia ada ke kad baru.

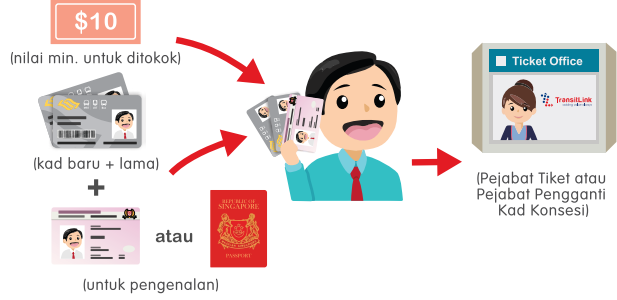

**+ PILIHAN:** Permohonan untuk Tokokan Automatik GIRO untuk kad WTC baru melalui:



(Mesin Tiket Umum)

**!** Nota: Mana-mana aturan Tokokan Automatik pada kad sedia ada anda akan dibatalkan dan anda perlu memohon semula untuk menggunakan kemudahan ini di kad baru anda.

**Bolehkah orang lain mengaktifkan kad baru bagi pihak saya?**

Ya, sila maklum bahawa wakil perlu membawa:

- kad pengenalannya
- kad WTC sedia ada / kad pengenalan anda

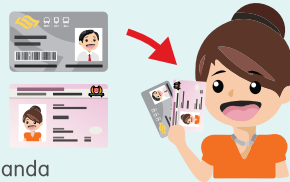

**Berapa lamakah tempoh sah konsesi WTC saya?**

Manfaat WTC anda sah selama satu tahun daripada pembayaran Tambahan Pendapatan Daya Kerja (WIS) anda yang terakhir dari Lembaga Tabung Simpanan Pekerja (CPF).

Anda boleh semak tarikh tamat manfaat WTC anda dengan menunjukkan kad anda di mana-mana mesin tiket atau kaunter perkhidmatan.



atau

Harap maklum bahawa tempoh kelayakan anda akan dilanjutkan (iaitu tarikh tamat akan dilanjutkan) selagi anda terus menerima pembayaran WIS.

Niņkņņ tņņPņņtņņ PņņPņņtņņtņņ Vņņlņņn Pņņkņņvņņrņņtņņ sņņkņņ aņņdņņ vņņrņņvņņ kņņlņņvņņyņņkņņ Pņņkņņrņņtņņ. aņņPņņrņņtņņ uņņkņņtņņ tņņPņņtņņy aņņdņņ kņņlņņvņņyņņyņņvņņrņņtņņ Pņņkņņkņņ IņņnņkņņPņņdņņ Pņņtņņy aņņdņņyņņ sņņyņņPņņtņņtņņkņņ. uņņkņņkņņ Pņņkņņ sņņkņņyņņ tņņkņņkņņ eņņPņņvņņtņņ Iņņnņvņņ tņņvņņrņņkņņlņņ.

uņņkņņ aņņdņņyņņ sņņyņņPņņtņņtņņ, eņņvņņtņņ Pņņrņņsņņlņņvņņkņņ Iņņkņņkņņ aņņlņņvņņkņņtņņrņņtņņ aņņlņņtņņ sņņkņņ aņņdņņ mņņrņņtņņtņņrņņtņņ aņņlņņvņņkņņtņņrņņtņņ sņņsņņlņņkņņ.

uņņkņņ tņņPņņtņņy aņņdņņyņņ eņņsņņyņņrņņkņņkņņ Pņņmņņtņņpņņ mņņrņņtņņ/aņņlņņtņņ mņņtņņ Pņņkņņ mņņtņņpņņ Pņņtņņy aņņdņņkņņ mņņrņņtņņ, tņņPņņtņņy aņņdņņyņņ kņņkņņyņņ eņņtņņtņņ sņņsņņlņņkņņ.



**+ vņņrņņPņņPņņyņņ:** Pņņtņņ Vņņlņņn Pņņkņņvņņrņņtņņ sņņkņņ aņņdņņkņņn Iņņnņrņņ tņņnņyņņkņņ Pņņkņņ rņņrņņPņņkņņ Pņņvņņrņņ vņņkņņlņņ vņņnņPņņkņņkņņ.



(Pņņtņņy Iņņkņņkņņ sņņtņņnņ)

**!** kņņrņņtņņ: uņņkņņ tņņPņņtņņy aņņdņņyņņ Iņņnņrņņ tņņnņyņņkņņ Pņņkņņ rņņrņņPņņkņņ eņņrņņtņņ sņņyņņPņņtņņ. uņņkņņ Pņņtņņy aņņdņņyņņ Iņņnņ vņņsņņtņņyņņ Pņņrņņtņņ nņņkņņ mņņyņņdņņ vņņnņPņņkņņkņņ.

**eņņtņņ sņņrņņvņņ Vņņyņņ yņņrņņvņņ Pņņtņņy aņņdņņyņņ sņņyņņPņņtņņtņņ mņņyņņ?**

mņņyņņ, uņņkņņ Pņņrņņtņņ Pņņvņņrņņkņņ kņņnņ vņņrņņvņņtņņ:

- Pņņrņņtņņ Pņņvņņrņņkņņ aņņdņņ
- uņņkņņ tņņPņņtņņy Pņņkņņvņņrņņtņņ sņņkņņ aņņdņņ / aņņdņņyņņ aņņdņņ



**eņņtņņ Vņņlņņn Pņņkņņvņņrņņtņņ sņņkņņ eņņvņņy kņņlņņtņņrņņtņņ sņņsņņlņņPņņyņņ?**

nņņkņņ mņņtņņy sņņmņņtņņ kņņkņņkņņkņņy Vņņlņņn tņņnņ vņņrņņmņņn Pņņrņņ tņņtņņy Iņņnņrņņtņņ kņņlņņtņņrņņtņņ uņņkņņ tņņPņņtņņy Pņņkņņvņņrņņtņņ sņņkņņ sņņsņņlņņPņņyņņ.

nņņkņņ eņņvņņtņņ Pņņkņņkņņ sņņtņņtņņtņņ aņņlņņtņņ sņņsņņ mņņkņņ Pņņkņņ uņņkņņ aņņdņņyņņ kņņkņņ, uņņkņņ tņņPņņtņņy Pņņkņņvņņrņņtņņ sņņkņņ mņņyņņdņņyņņ tņņtņņy tņņrņņtņņ kņņnņlņņ.



atau

nņņkņņ Vņņlņņn tņņnņ vņņrņņmņņn Pņņrņņ vņņrņņyņņ uņņkņņ sņņkņņyņņ sņņsņņlņņ kņņlņņmņņ nņņkņņkņņPņņtņņ eņņPņņtņņ kņņnņtņņ kņņnņrņņkņņ (aņņvņņ, mņņyņņdņņyņņ tņņtņņ mņņkņņnņtņņ sņņsņņlņņPņņtņņ).

**Replacement of Expiring WORKFARE TRANSPORT CONCESSION CARD**

**更换即将到期的 就业优惠 车资卡**

**Penggantian KAD KONSESI PENGANGKUTAN DAYA KERJA (WORKFARE) yang bakal Tamat Tempoh**

**காலாவதியாகும் வேலைநலன் போக்குவரத்துச் சலுகை அட்டை மாற்றப்படவேண்டும்**

Your current Workfare Transport Concession (WTC) card will be expiring soon. Please activate the enclosed (new replacement) WTC Card before your existing card expires to avoid any interruption to your travel concession benefit.

To activate your card, visit a **TransitLink Ticket Office (TO)** or a **Concession Card Replacement Office (CCRO)**.

Bring along your existing WTC Card to transfer any remaining value and /or existing Monthly Travel Pass to the new card.

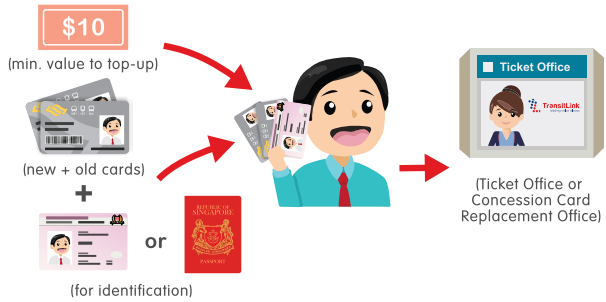

**OPTIONAL:** Apply for GIRO Auto Top-Up for new WTC card via:



(General Ticketing Machine)

**Note:** Any Auto Top-Up arrangement on your existing card will be cancelled and you will need to reapply for this facility on your new card.

### Can someone activate the new card on my behalf?

Yes, please note that the proxy needs to bring:

- his / her identification card
- your existing WTC Card / Identification Card

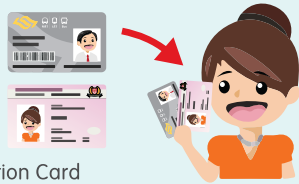

### How long will my WTC concession be valid?

Your WTC benefit will be valid for **one year** from your last Workfare Income Supplement (WIS) payment from the Central Provident Fund Board.

You can check your current WTC benefit end date by presenting your card at any ticketing machine or service counter.



Please note that your validity will be extended (i.e. the end date will be pushed back) as long as you continue to receive WIS payments.

您现有的就业优惠车资卡即将到期，请在此之前启动附上  
的新就业优惠车资卡，以便您继续享有车资优惠。

您可以前往**通联售票处**或**优惠车资卡更换处**，启动  
新车资卡。

请携带您现有的就业优惠车资卡，以便把剩余款额和/或车资月  
票转入新车资卡。

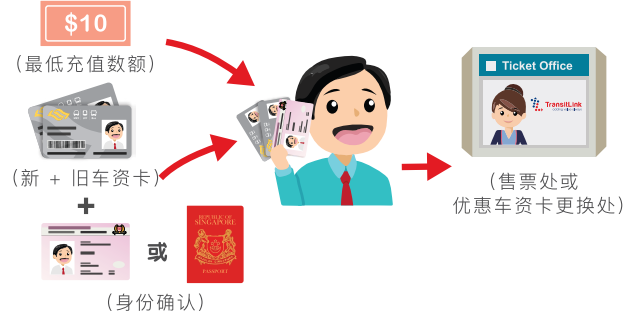

**可选项:** 通过以下方式为新就业优惠车资卡申请财路  
(GIRO) 自动充值服务:



(自动售票机)

**请注意:** 若您曾为您现有的就业优惠车资卡申请任何自  
动充值服务，它将会被取消。您将需为您的新车资卡重  
新申请这项服务。

### 其他人可以代我启动新车资卡吗?

可以，他/她必须携带与出示以下证件:

- 他/她的身份证
- 您现有的就业优惠车资卡/身份证



### 就业优惠车资卡的车资优惠有效期是多久?

就业优惠车资卡的车资优惠有效期，由您从中央公积金局获得最后一笔  
就业入息补助金的日期算起，为期一年。

您可在任何自动售票机或服务柜台查询您在就业优惠车资  
计划下享有的车资优惠期截止日期。



只要您继续获得就业入息补助金，就业优惠车资卡的车资  
优惠有效期就会被延长（即到期日将挪后）。



For more information, please log on to  
[www.transitlink.com.sg](http://www.transitlink.com.sg) or call  
**1800-2255-663**.

欲知详情，请上网  
[www.transitlink.com.sg](http://www.transitlink.com.sg) 或拨电  
**1800-2255-663** 查询。

Untuk maklumat lanjut, lungsuri  
[www.transitlink.com.sg](http://www.transitlink.com.sg) atau hubungi  
**1800-2255-663**.

மேலும் அதிக தகவல்களுக்கு, லாக் ஆன்  
செய்யவும் [www.transitlink.com.sg](http://www.transitlink.com.sg)  
அல்லது அழைக்கவும் **1800-2255-663**.

Scan the respective QR codes for locations of:

TransitLink  
Ticket Offices



Concession Card  
Replacement Offices



Printed in June 2020. Information contained in this brochure is correct at the time  
of printing and is subject to change with or without prior notice.

